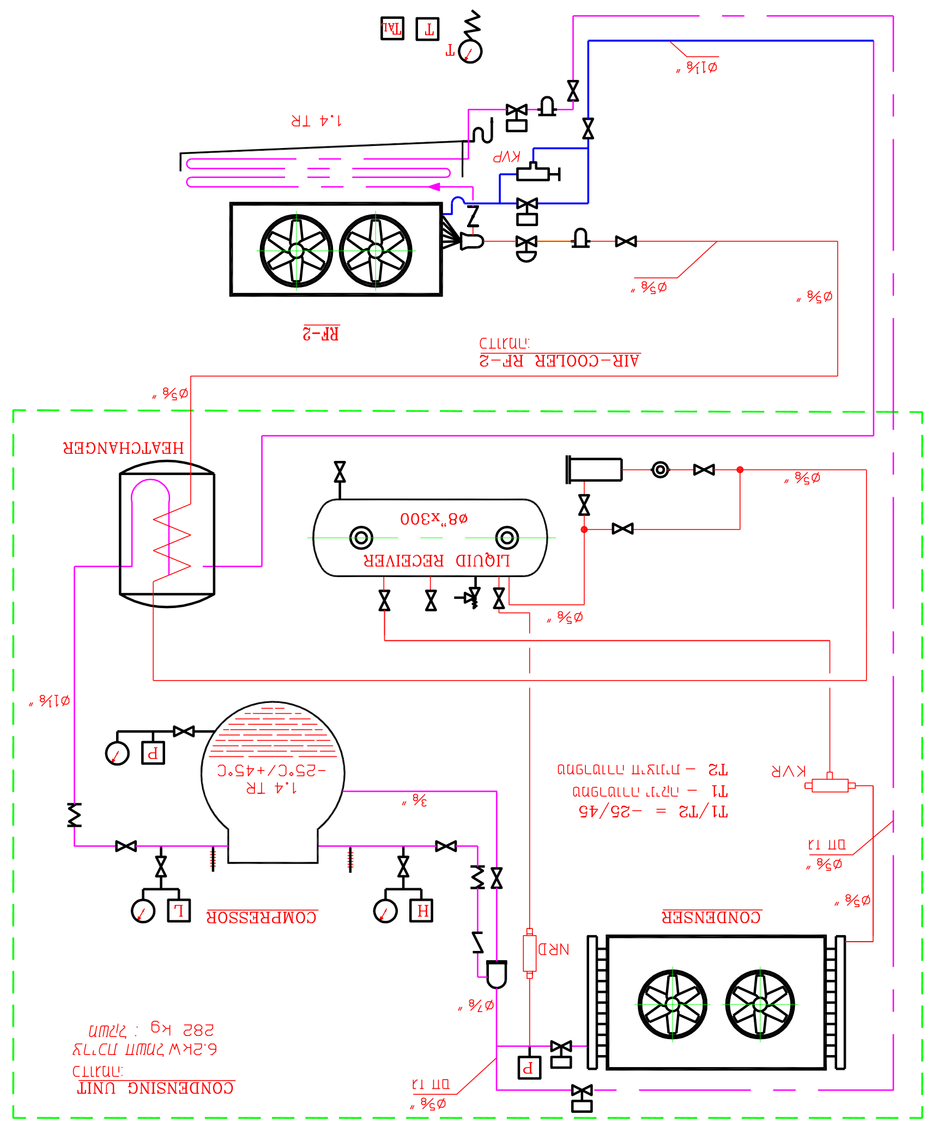

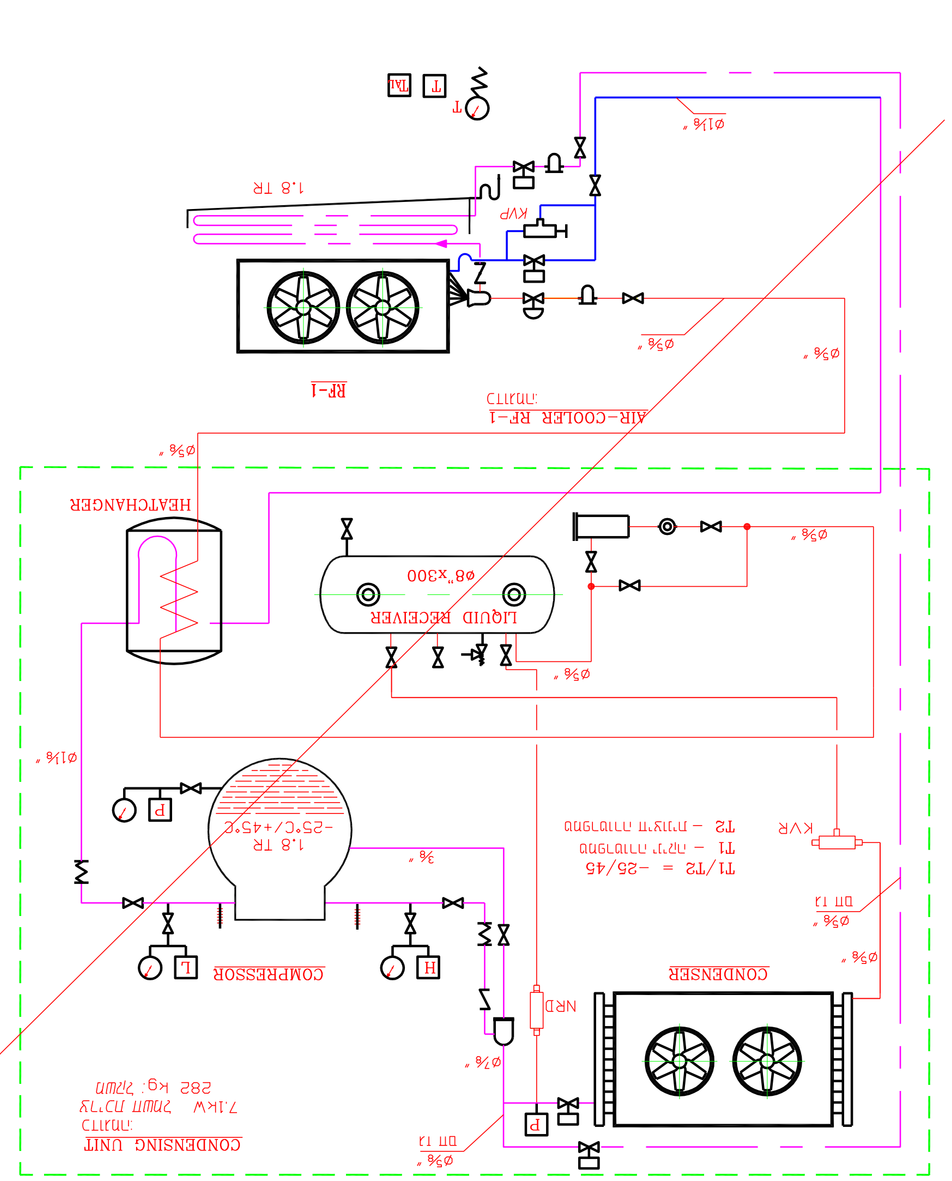

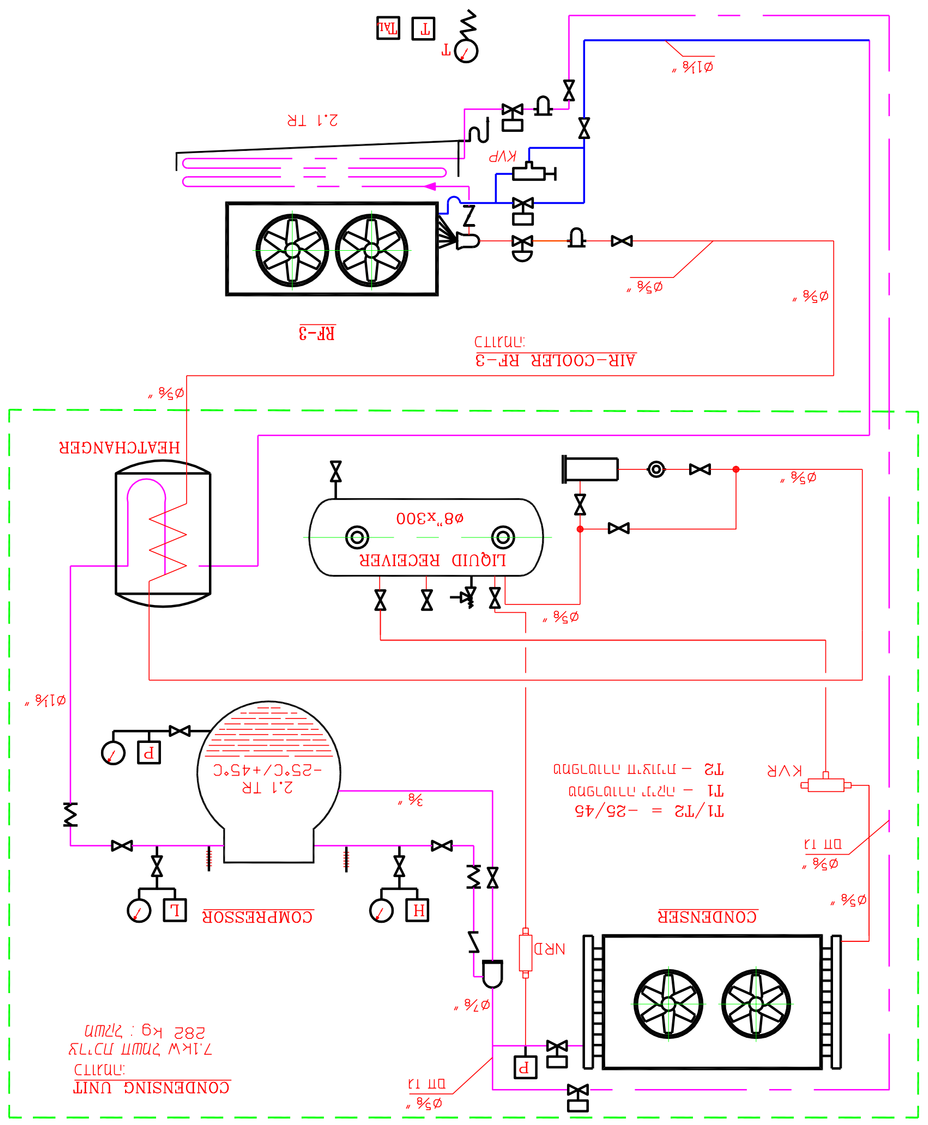

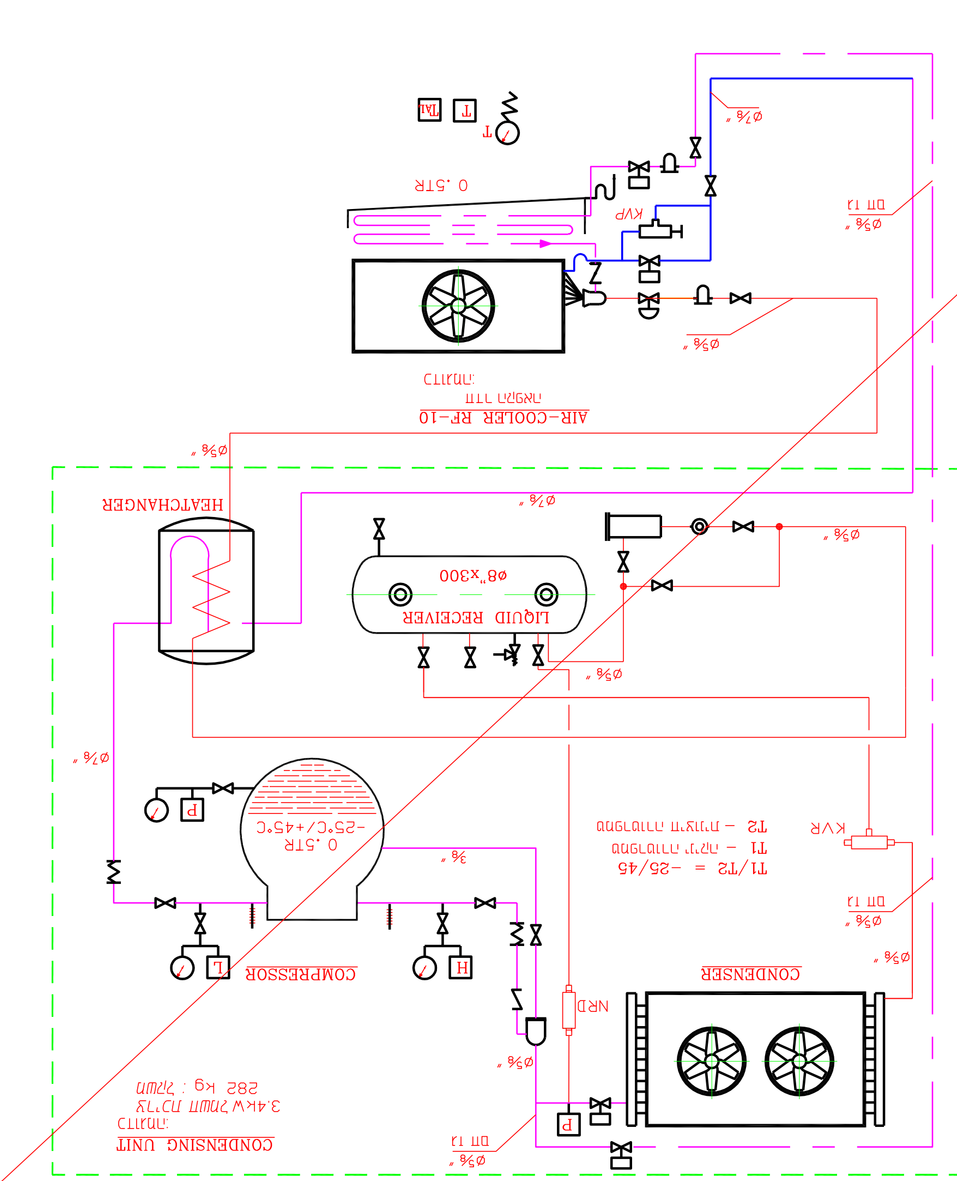

RF-1
מדחס 1.8 TRעם מאוורר 6 מ"מ
10 מ"מ נחושת
3 מ"ר צינור
2 מדחסים
8100m³/h קיבולת מים
ΔP=12mm
1400RPM; 2x0.37kW מנוע
:קיבוליות 100kg

RF-2
מדחס 1.8 TRעם מאוורר 4 מ"מ
10 מ"מ נחושת
3 מ"ר צינור
2 מדחסים
8100m³/h קיבולת מים
ΔP=12mm
1400RPM; 2x0.37kW מנוע
:קיבוליות 100kg

RF-3
מדחס 1.8 TRעם מאוורר 6 מ"מ
10 מ"מ נחושת
3 מ"ר צינור
2 מדחסים
8100m³/h קיבולת מים
ΔP=12mm
1400RPM; 2x0.37kW מנוע
:קיבוליות 100kg

RF-10
מדחס 0.6 TRעם מאוורר 6 מ"מ
8 מ"מ נחושת
3 מ"ר צינור
1 מדחס
2880m³/h קיבולת מים
ΔP=15mm
1400RPM; 0.37kW מנוע
:קיבוליות 60kg

מדחס TRIT

מספר	הספק (קיר)	מים	מים
20	35	¾"	1¼"
20	35	¼"	1¼"
25	45	1"	2"
25	45	1¼"	2½"
25	45	1¼"	2½"
25	50	2"	3"
25	50	2½"	3"

:הערות מדף

מס'	תאריך	תיאור	חתימה
1			
2			
3			
4			
5			
6			
7			
8			
9			
10			
11			
12			

:מבוצע	☒	:מבוקר	☒
:תאריך		:תאריך	10.10.23
:תאריך		:תאריך	10.07.19

:הערות

:מידות

מדחס מים קר
מדחס מים חם
-18°C מדחס קיר
R507 דגם מחמצן

:מס' תוכנית	2707-SC-02
:מס' תוכנית	P:\2707\2707-SC-02
:תאריך	10.07.19

חברת אהרוני הנדסה בע"מ
39120 רח' הגר"א 5 הר כרמל חיפה
ASSA AHARONI CONSULTING ENGINEERS LTD
5 HAEGGAR ST. TIRAT CARMEL 39120, ISRAEL
Tel: 972-4-8577777 Fax: 972-4-8575222
E-mail: office@a-aharoni.com
Site: www.a-aharoni.com